EHRLICH FAIR ZUVERLÄSSIG

## Visitenkarte

**Hausaußenmaße:** 14,30 m x 12,10 m
**Wohnfläche:** 119,35 m²
**Dachform:** 30° Walmdach

Rübke
BAUUNTERNEHMEN

1976-2016
40 Jahre

W. Rübke, Bauunternehmen, Wernher- v.- Braun- Str.14, 29664 Walsrode,
Tel: 05161/98790, Fax: 05161/987920 Mail: info@ruebke-bau.de

# 119 B 2

# 119 B 2

Rübke
BAUUNTERNEHMEN

W. Rübke, Bauunternehmen, Wernher- v.- Braun- Str.14, 29664 Walsrode,
Tel: 05161/98790, Fax: 05161/987920 Mail: info@ruebke-bau.de

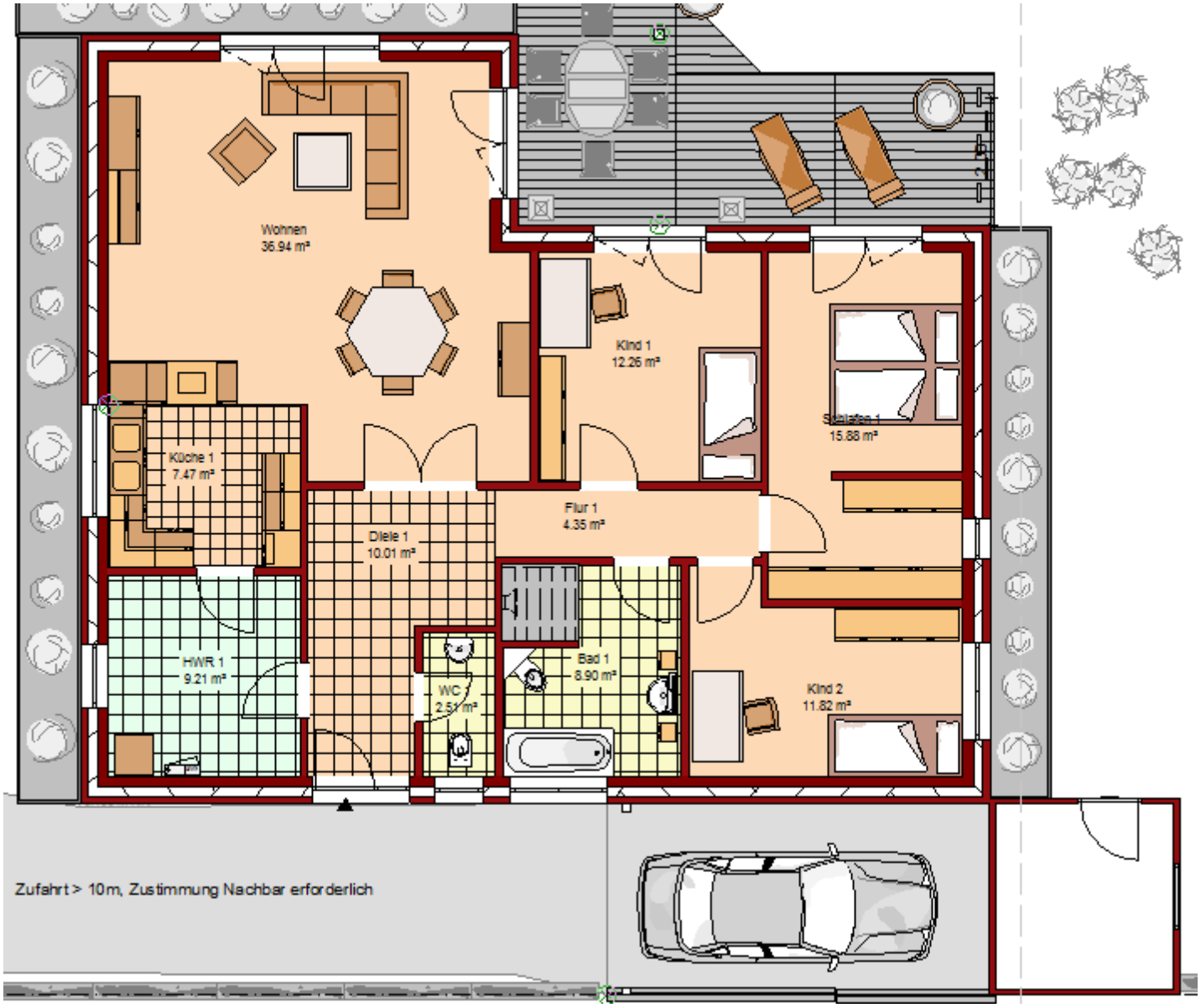
Wohnen
36.94 m²
Kind 1
12.26 m²
Schlafen 1
15.88 m²
Küche 1
7.47 m²
Diele 1
10.01 m²
Flur 1
4.35 m²
HWR 1
9.21 m²
WC
2.51 m²
Bad 1
8.90 m²
Kind 2
11.82 m²
Zufahrt > 10m, Zustimmung Nachbar erforderlich

# 119 B 2

# 119 B 2

W. Rübke, Bauunternehmen, Wernher- v.- Braun- Str.14, 29664 Walsrode,
Tel: 05161/98790, Fax: 05161/987920 Mail: info@ruebke-bau.de

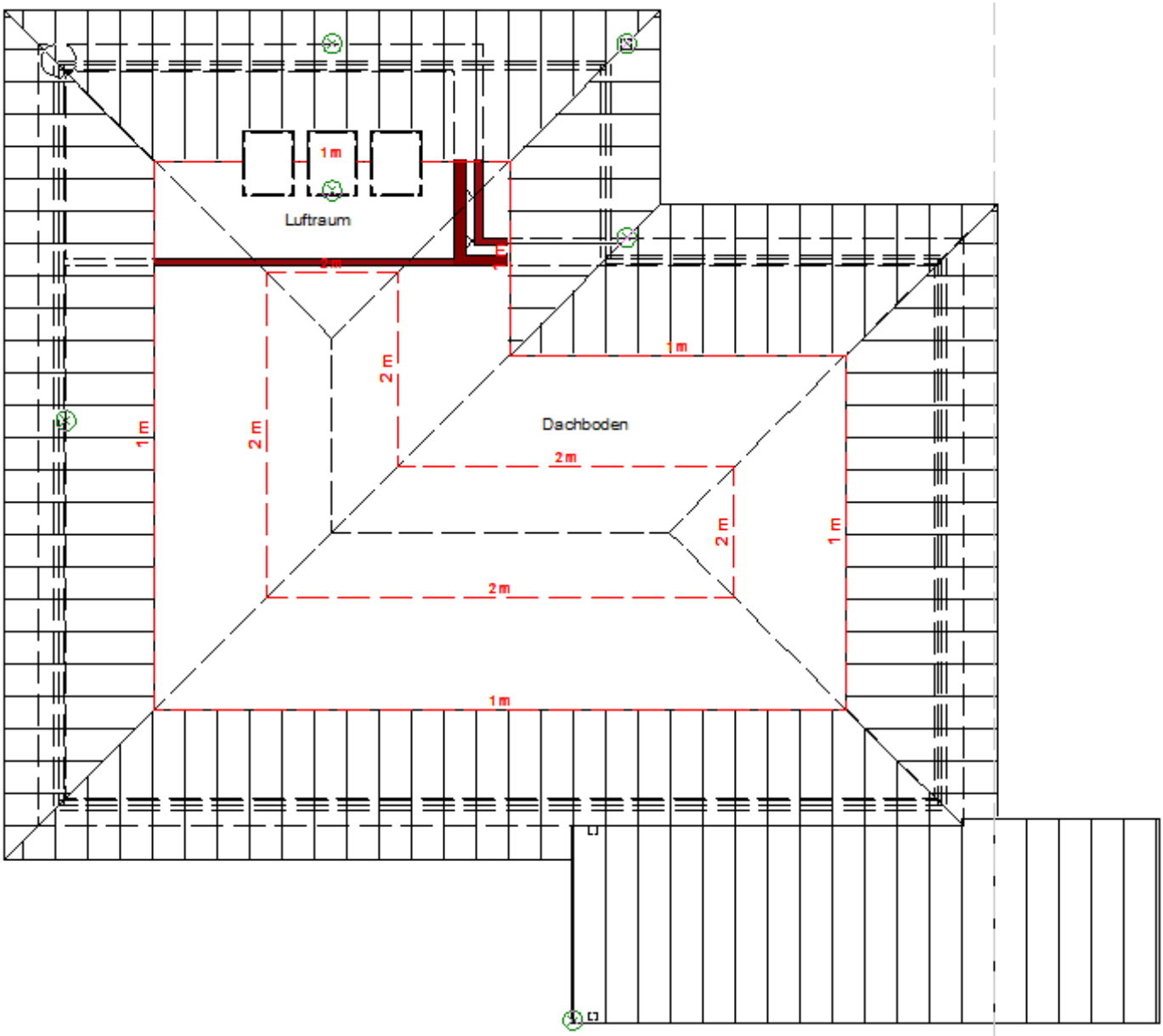


# 119 B 2

# Ihr Partner für alle Bauvorhaben ….

- Maurer- und Betonarbeiten
- Schlüsselfertige Ein- und Mehrfamilienhäuser
- Gewerbliche Bauvorhaben aller Art
- Umbau, Modernisierung, Sanierung, Reparatur

# .... und das können wir auch für Sie tun.

- Gebäudeenergieberatungen
- Bewertungen von Immobilien
- Schadstoffanalysen in Wohngebäuden
- Baubiologische Beratungen
- Luftdichtheitsprüfungen (Blower- Door- Tests)
- Vermittlung von Baugrundstücken

**Ihr schneller Draht zum guten Service: 05161 - 98790**

1976-2016 40 Jahre

Rübke
BAUUNTERNEHMEN

W. Rübke, Bauunternehmen, Wernher- v.- Braun- Str.14, 29664 Walsrode,
Tel: 05161/98790, Fax: 05161/987920 Mail: info@ruebke-bau.de