EHRLICH FAIR ZUVERLÄSSIG

## Visitenkarte

**Hausaußenmaße:** 15,00 m x 10,00 m
**Wohnfläche:** 119,30 m²
**Dachform:** 25° Satteldach

Rübke BAUUNTERNEHMEN

1976-2016 40 Jahre

W. Rübke, Bauunternehmen, Wernher- v.- Braun- Str.14, 29664 Walsrode,
Tel: 05161/98790, Fax: 05161/987920 Mail: info@ruebke-bau.de

# 119 B

# 119 B

Rübke
BAUUNTERNEHMEN

W. Rübke, Bauunternehmen, Wernher- v.- Braun- Str.14, 29664 Walsrode,
Tel: 05161/98790, Fax: 05161/987920 Mail: info@ruebke-bau.de

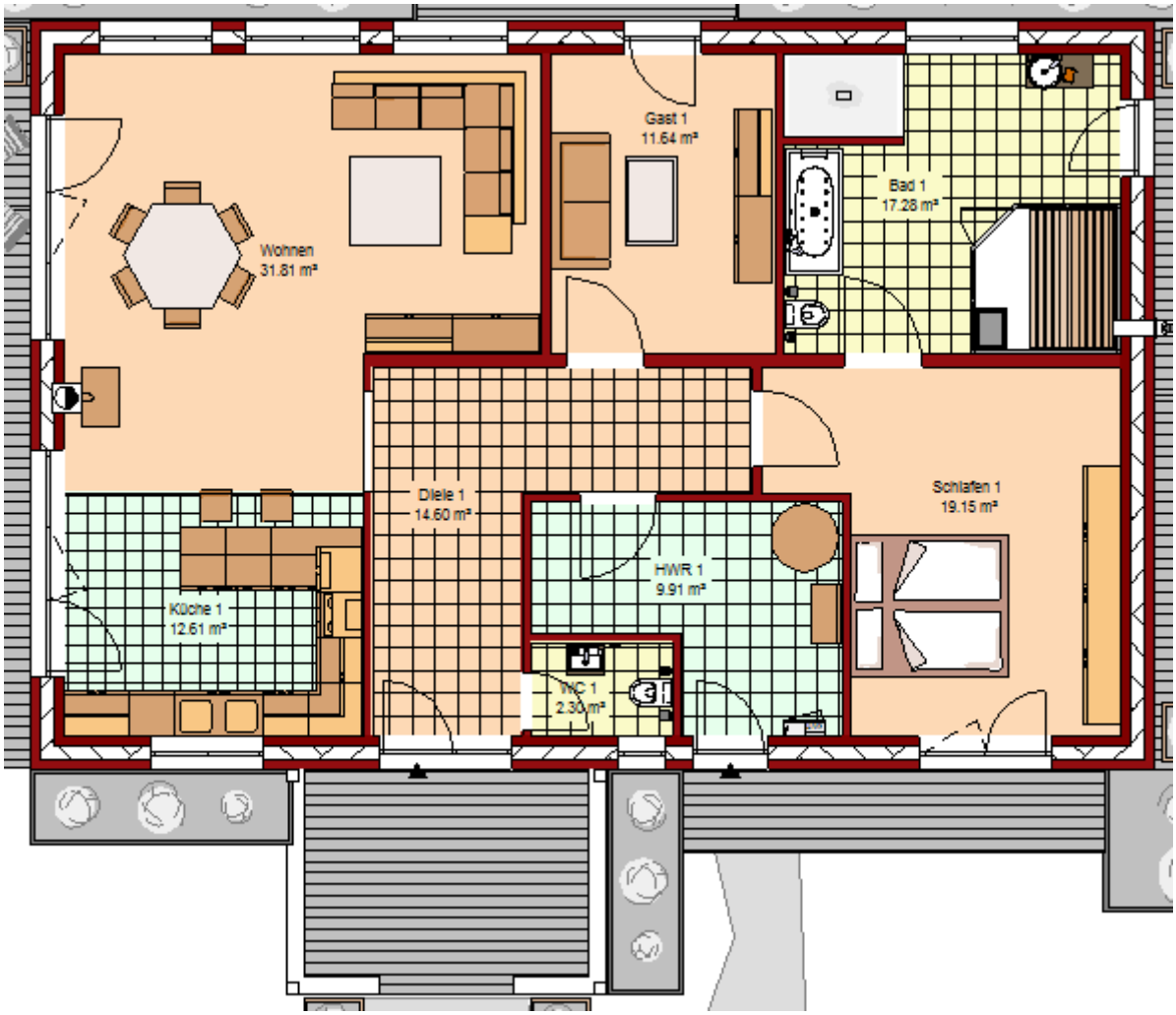
Wohnen
31.81 m²
Gast 1
11.64 m²
Bad 1
17.28 m²
Diele 1
14.60 m²
Schlafen 1
19.15 m²
HWR 1
9.91 m²
Küche 1
12.61 m²
WC 1
2.30 m²

# 119 B

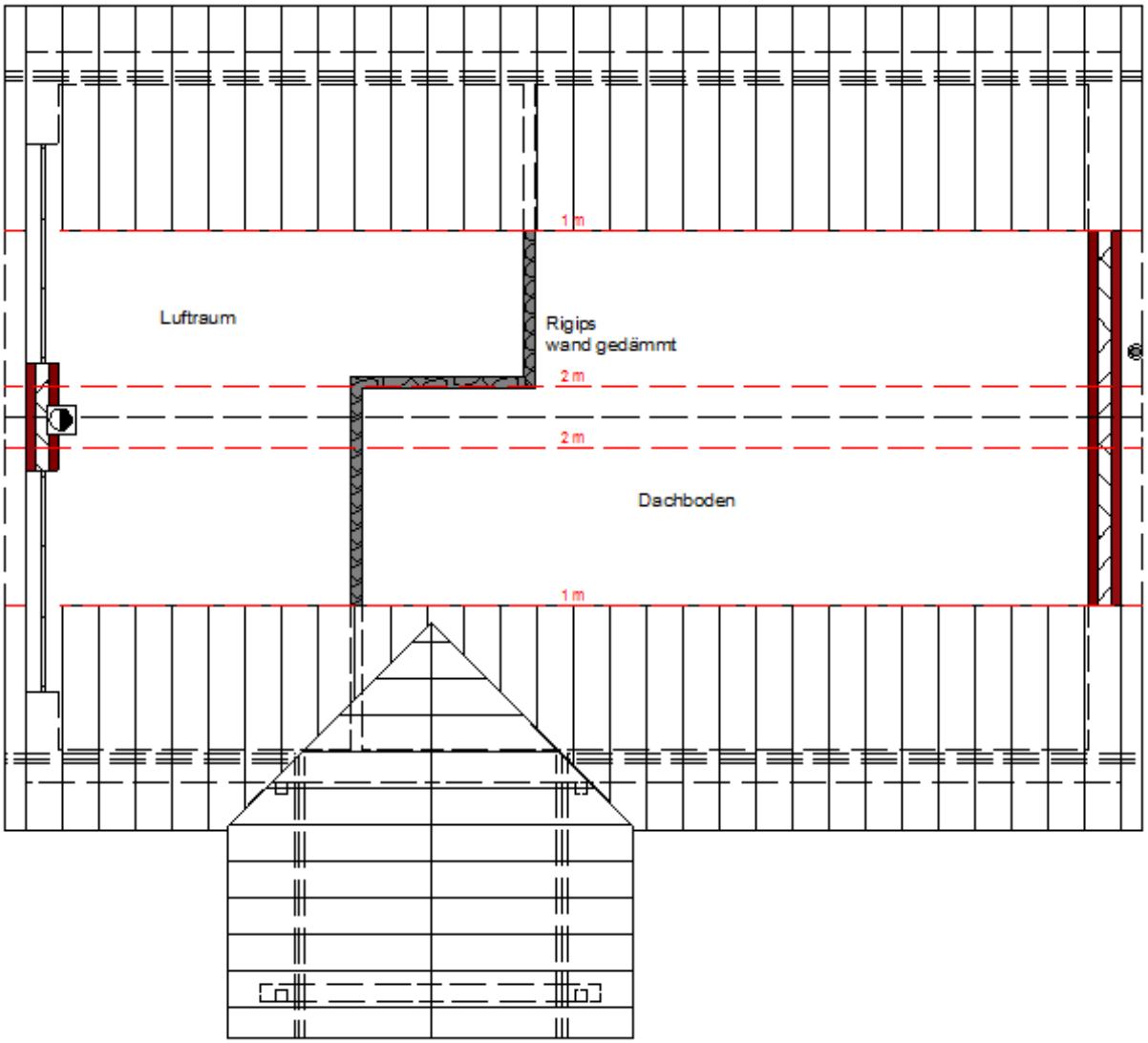


# 119 B

W. Rübke, Bauunternehmen, Wernher- v.- Braun- Str.14, 29664 Walsrode,
Tel: 05161/98790, Fax: 05161/987920 Mail: info@ruebke-bau.de

# 119 B

Rübke
BAUUNTERNEHMEN

W. Rübke, Bauunternehmen, Wernher- v.- Braun- Str.14, 29664 Walsrode,
Tel: 05161/98790, Fax: 05161/987920 Mail: info@ruebke-bau.de

# Ihr Partner für alle Bauvorhaben ….

- Maurer- und Betonarbeiten
- Schlüsselfertige Ein- und Mehrfamilienhäuser
- Gewerbliche Bauvorhaben aller Art
- Umbau, Modernisierung, Sanierung, Reparatur

# .... und das können wir auch für Sie tun.

- Gebäudeenergieberatungen
- Bewertungen von Immobilien
- Schadstoffanalysen in Wohngebäuden
- Baubiologische Beratungen
- Luftdichtheitsprüfungen (Blower- Door- Tests)
- Vermittlung von Baugrundstücken

**Ihr schneller Draht zum guten Service: 05161 - 98790**

1976-2016 40 Jahre

Rübke BAUUNTERNEHMEN

W. Rübke, Bauunternehmen, Wernher- v.- Braun- Str.14, 29664 Walsrode,
Tel: 05161/98790, Fax: 05161/987920 www.ruebke-bau.de