EHRLICH FAIR ZUVERLÄSSIG

Visitenkarte

Hausaußenmaße: 10,00 x 10,00 m
Wohnfläche: 142,39 m²
Dachform: 35° Satteldach

Rübke
BAUUNTERNEHMEN

1976-2016 40 Jahre

W. Rübke, Bauunternehmen, Wernher- v.- Braun- Str.14, 29664 Walsrode,
Tel: 05161/98790, Fax: 05161/987920 Mail: info@ruebke-bau.de

143 K

143 K

Rübke
BAUUNTERNEHMEN

W. Rübke, Bauunternehmen, Wernher- v.- Braun- Str.14, 29664 Walsrode,
Tel: 05161/98790, Fax: 05161/987920 Mail: info@ruebke-bau.de

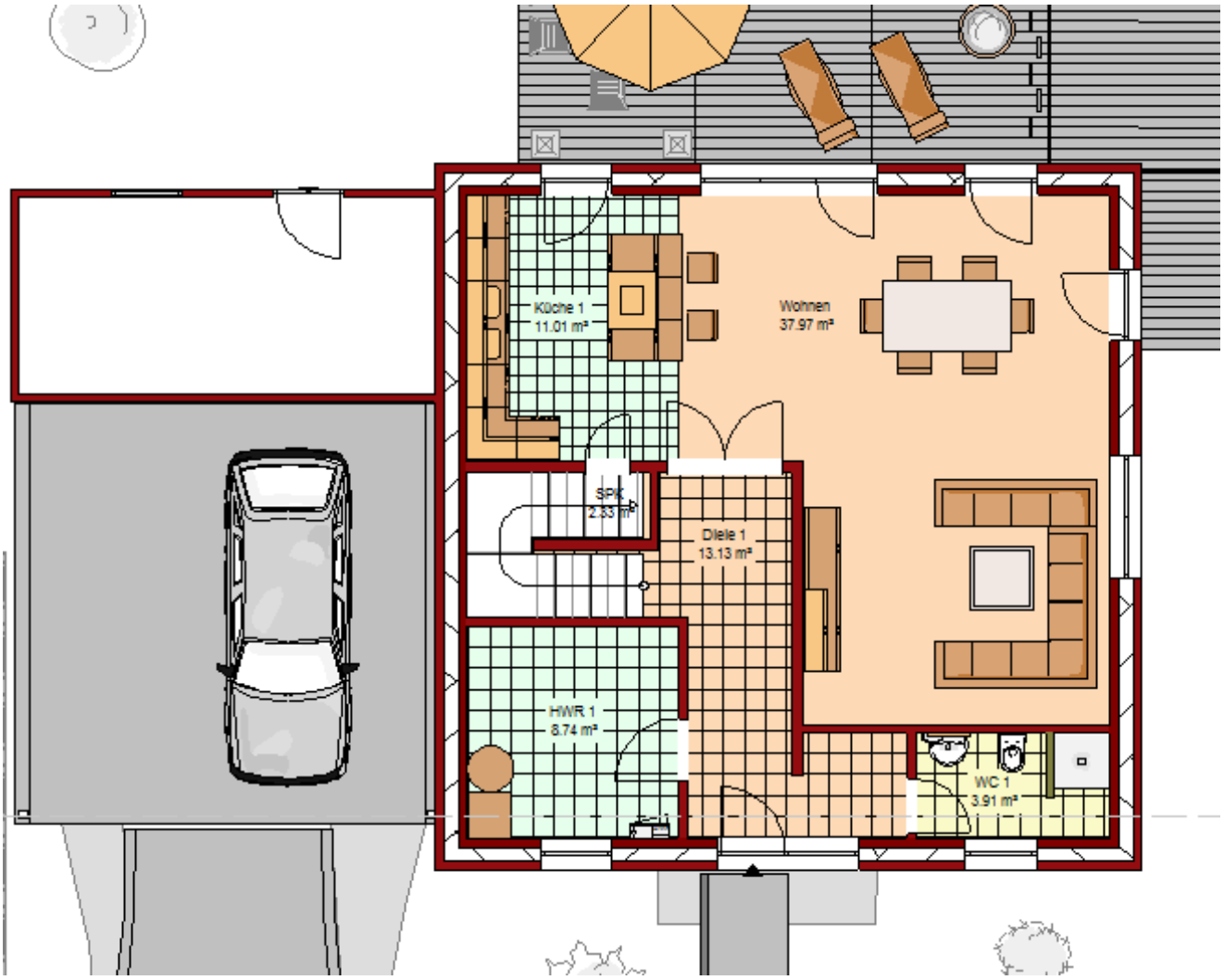
Küche 1
11.01 m²
Wohnen
37.97 m²
SPK
2.33 m²
Diele 1
13.13 m²
HWR 1
8.74 m²
WC 1
3.91 m²

143 K

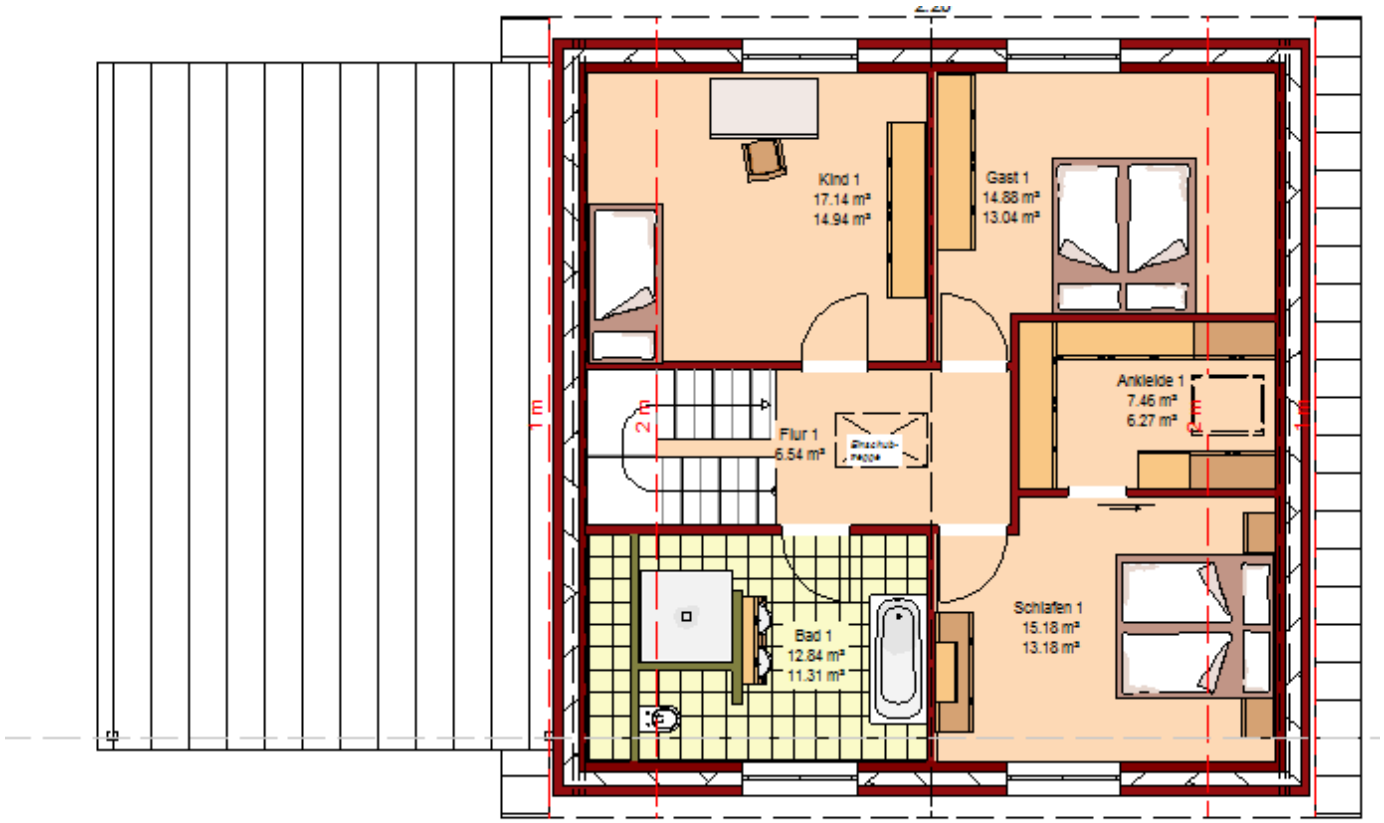

143 K

W. Rübke, Bauunternehmen, Wernher- v.- Braun- Str.14, 29664 Walsrode,
Tel: 05161/98790, Fax: 05161/987920 Mail: info@ruebke-bau.de

143 K

143 K

Rübke
BAUUNTERNEHMEN

W. Rübke, Bauunternehmen, Wernher- v.- Braun- Str.14, 29664 Walsrode,
Tel: 05161/98790, Fax: 05161/987920 Mail: info@ruebke-bau.de

Ihr Partner für alle Bauvorhaben ….

- Maurer- und Betonarbeiten
- Schlüsselfertige Ein- und Mehrfamilienhäuser
- Gewerbliche Bauvorhaben aller Art
- Umbau, Modernisierung, Sanierung, Reparatur

.... und das können wir auch für Sie tun.

- Gebäudeenergieberatungen
- Bewertungen von Immobilien
- Schadstoffanalysen in Wohngebäuden
- Baubiologische Beratungen
- Luftdichtheitsprüfungen (Blower- Door- Tests)
- Vermittlung von Baugrundstücken

Ihr schneller Draht zum guten Service: 05161 - 98790

1976-2016 40 Jahre

Rübke BAUUNTERNEHMEN

W. Rübke, Bauunternehmen, Wernher- v.- Braun- Str.14, 29664 Walsrode,
Tel: 05161/98790, Fax: 05161/987920 www.ruebke-bau.de