EHRLICH FAIR ZUVERLÄSSIG

Visitenkarte

Hausaußenmaße: 11,50 m x 9,25 m
Wohnfläche: 145,71 m²
Dachform: 45° Satteldach

Rübke
BAUUNTERNEHMEN

1976-2016 40 Jahre

W. Rübke, Bauunternehmen, Wernher- v.- Braun- Str.14, 29664 Walsrode,
Tel: 05161/98790, Fax: 05161/987920 Mail: info@ruebke-bau.de

Rübke
BAUUNTERNEHMEN

W. Rübke, Bauunternehmen, Wernher- v.- Braun- Str.14, 29664 Walsrode,
Tel: 05161/98790, Fax: 05161/987920 Mail: info@ruebke-bau.de

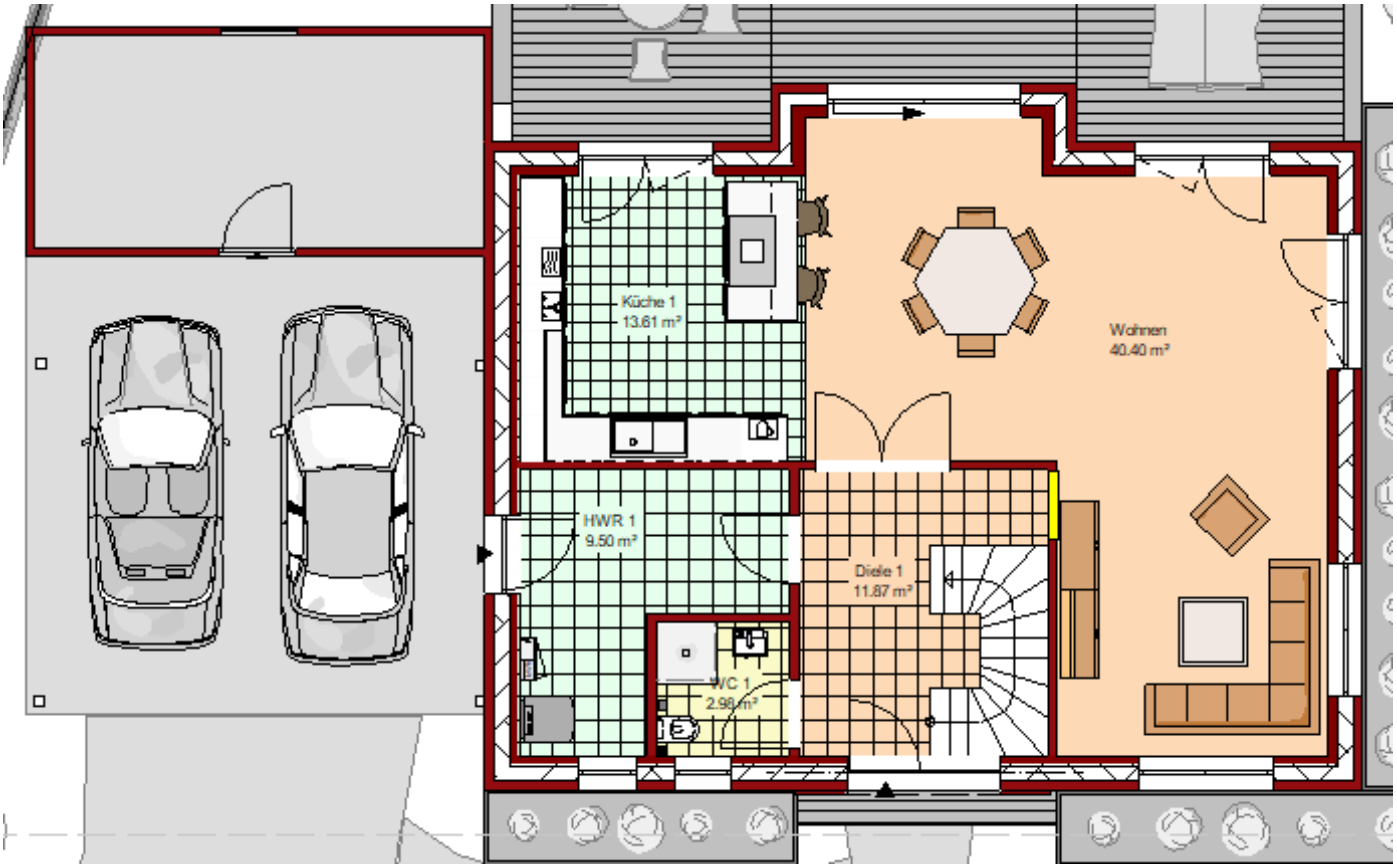
Küche 1
13.61 m²
Wohnen
40.40 m²
HWR 1
9.50 m²
Diele 1
11.87 m²
WC 1
2.98 m²

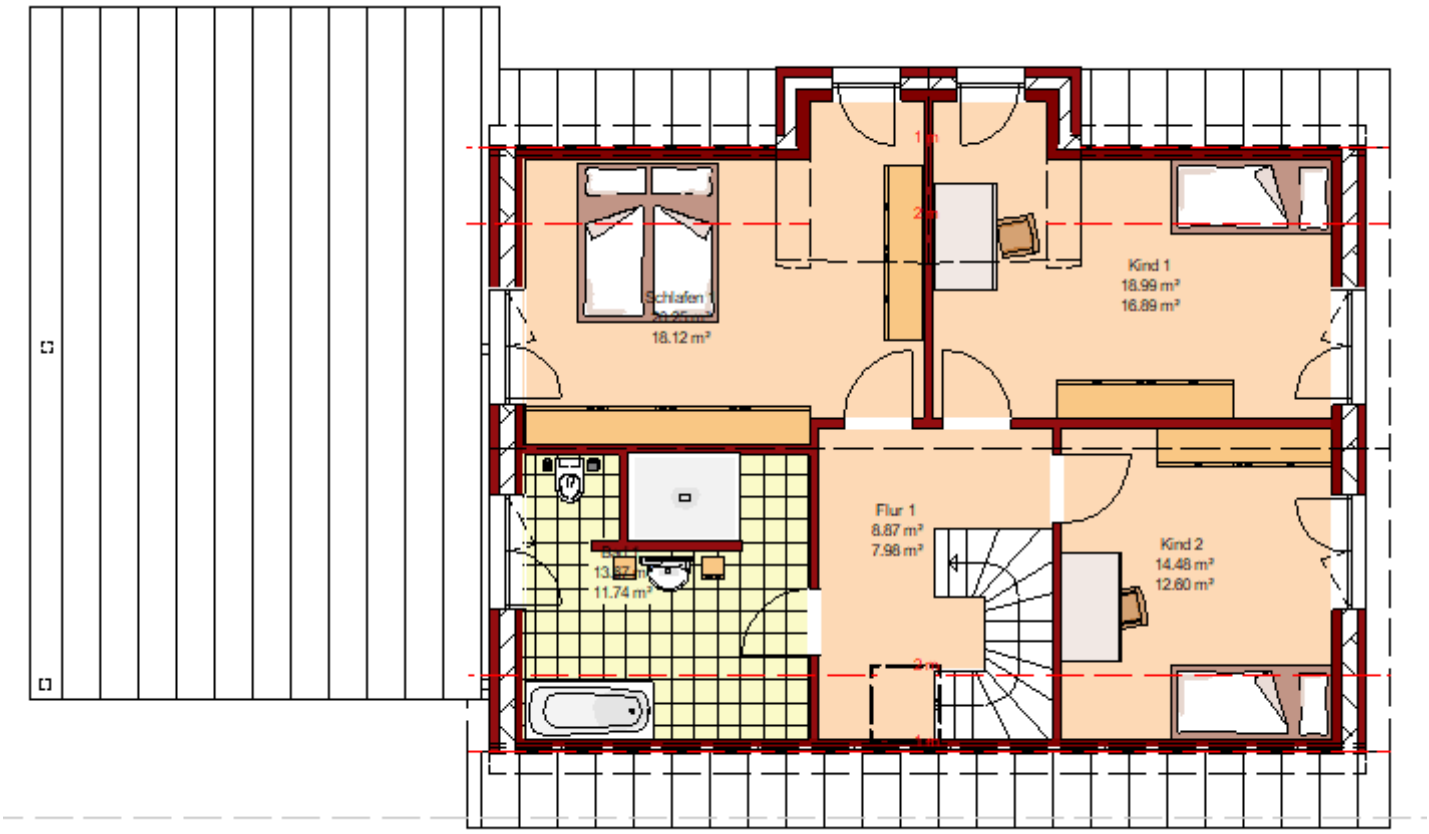

Rübke
BAUUNTERNEHMEN
W. Rübke, Bauunternehmen, Wernher- v.- Braun- Str.14, 29664 Walsrode,
Tel: 05161/98790, Fax: 05161/987920 Mail: info@ruebke-bau.de

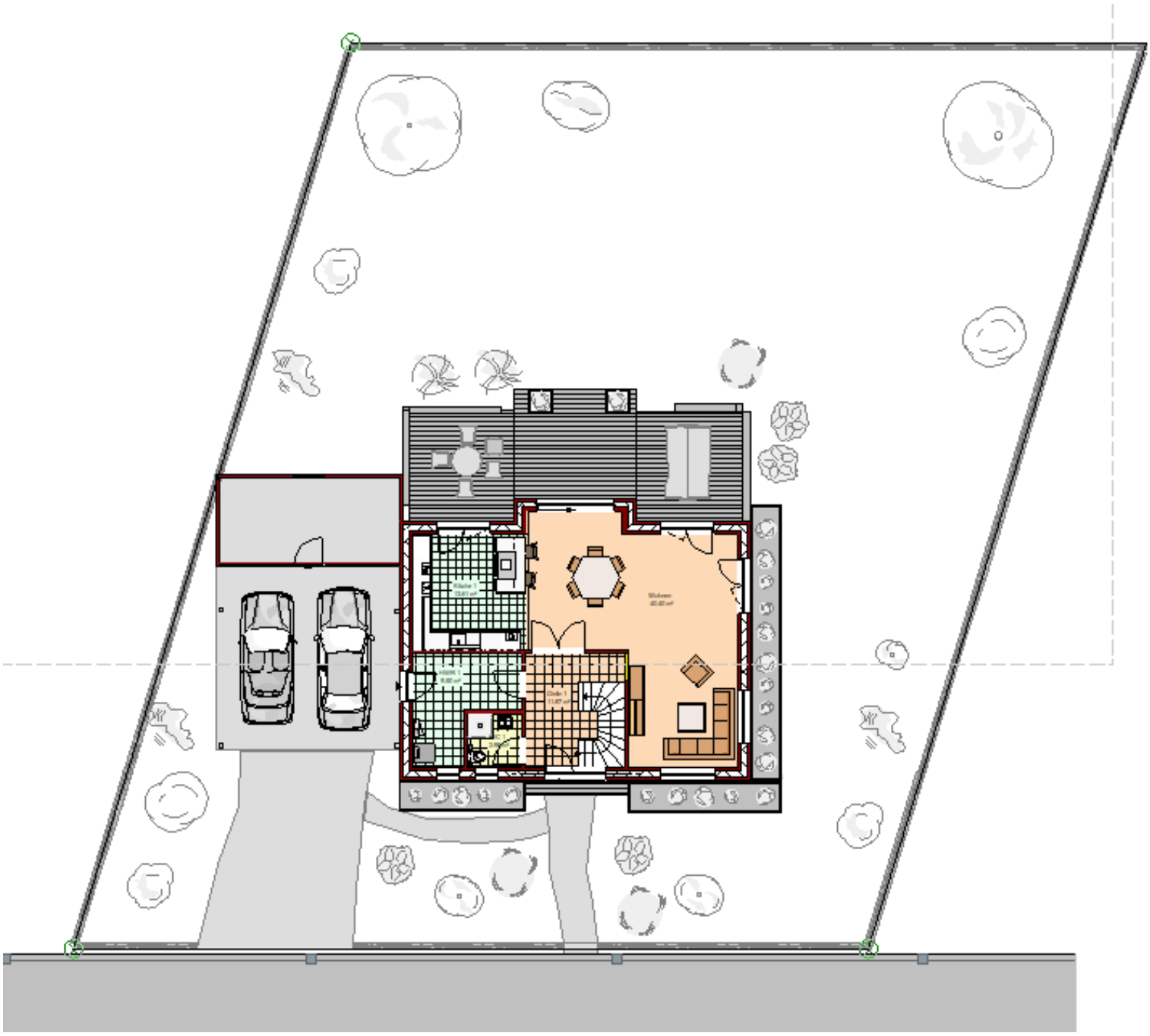

W. Rübke, Bauunternehmen, Wernher- v.- Braun- Str.14, 29664 Walsrode,
Tel: 05161/98790, Fax: 05161/987920 Mail: info@ruebke-bau.de

Ihr Partner für alle Bauvorhaben ….

- Maurer- und Betonarbeiten
- Schlüsselfertige Ein- und Mehrfamilienhäuser
- Gewerbliche Bauvorhaben aller Art
- Umbau, Modernisierung, Sanierung, Reparatur

.... und das können wir auch für Sie tun.

- Gebäudeenergieberatungen
- Bewertungen von Immobilien
- Schadstoffanalysen in Wohngebäuden
- Baubiologische Beratungen
- Luftdichtheitsprüfungen (Blower- Door- Tests)
- Vermittlung von Baugrundstücken

Ihr schneller Draht zum guten Service: 05161 - 98790

1976-2016 40 Jahre

Rübke BAUUNTERNEHMEN

W. Rübke, Bauunternehmen, Wernher- v.- Braun- Str.14, 29664 Walsrode,
Tel: 05161/98790, Fax: 05161/987920 www.ruebke-bau.de