EHRLICH FAIR ZUVERLÄSSIG

145 F

Visitenkarte

Hausaußenmaße: 11,75 m x 9,00 m
Wohnfläche: 145,40 m²
Nutzbare Fläche: 160,70 m²
Dachform: 48° Satteldach

Rübke BAUUNTERNEHMEN

Gesund Wohnen
TÜV Rheinland Group
SCHADSTOFFGEPRÜFT TOXPROOF
Prüf-Nr.: 30000508
Freiwillige Prüfung nach TOXPROOF-Kriterienkatalog
Geprüfte Qualität

W. Rübke, Bauunternehmen, Wernher- v.- Braun- Str.14, 29664 Walsrode,
Tel: 05161/98790, Fax: 05161/987920 Mail: info@ruebke-bau.de

Rübke
BAUUNTERNEHMEN

W. Rübke, Bauunternehmen, Wernher- v.- Braun- Str.14, 29664 Walsrode,
Tel: 05161/98790, Fax: 05161/987920 Mail: info@ruebke-bau.de

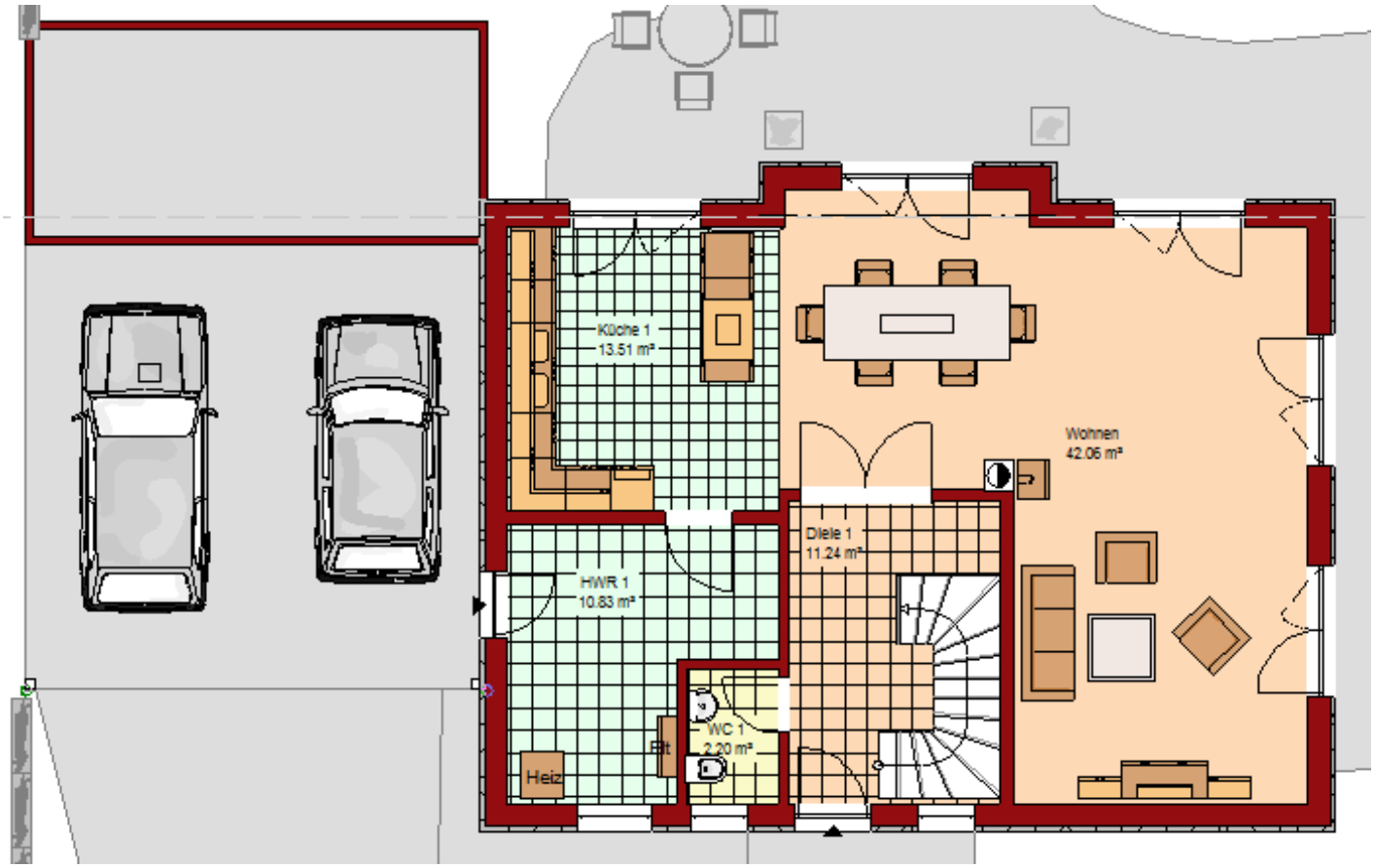
Küche 1
13.51 m²
Wohnen
42.06 m²
Diele 1
11.24 m²
HWR 1
10.83 m²
WC 1
2.20 m²
Heiz

W. Rübke, Bauunternehmen, Wernher- v.- Braun- Str.14, 29664 Walsrode,
Tel: 05161/98790, Fax: 05161/987920 Mail: info@ruebke-bau.de

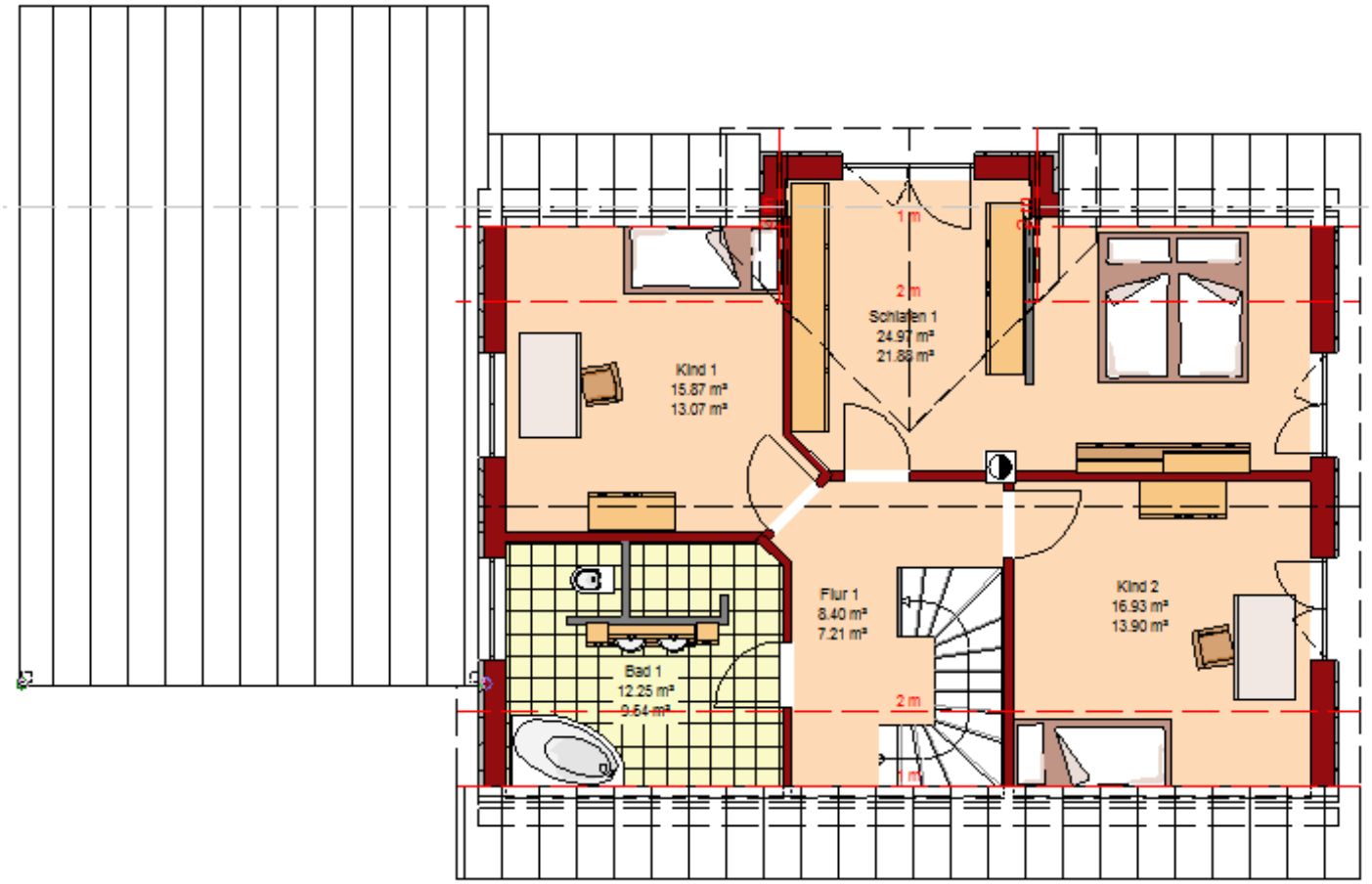
1 m
2 m
Schlafen 1
24.97 m²
21.88 m²
Kind 1
15.87 m²
13.07 m²
Flur 1
8.40 m²
7.21 m²
Kind 2
16.93 m²
13.90 m²
Bad 1
12.25 m²
9.54 m²
2 m
1 m

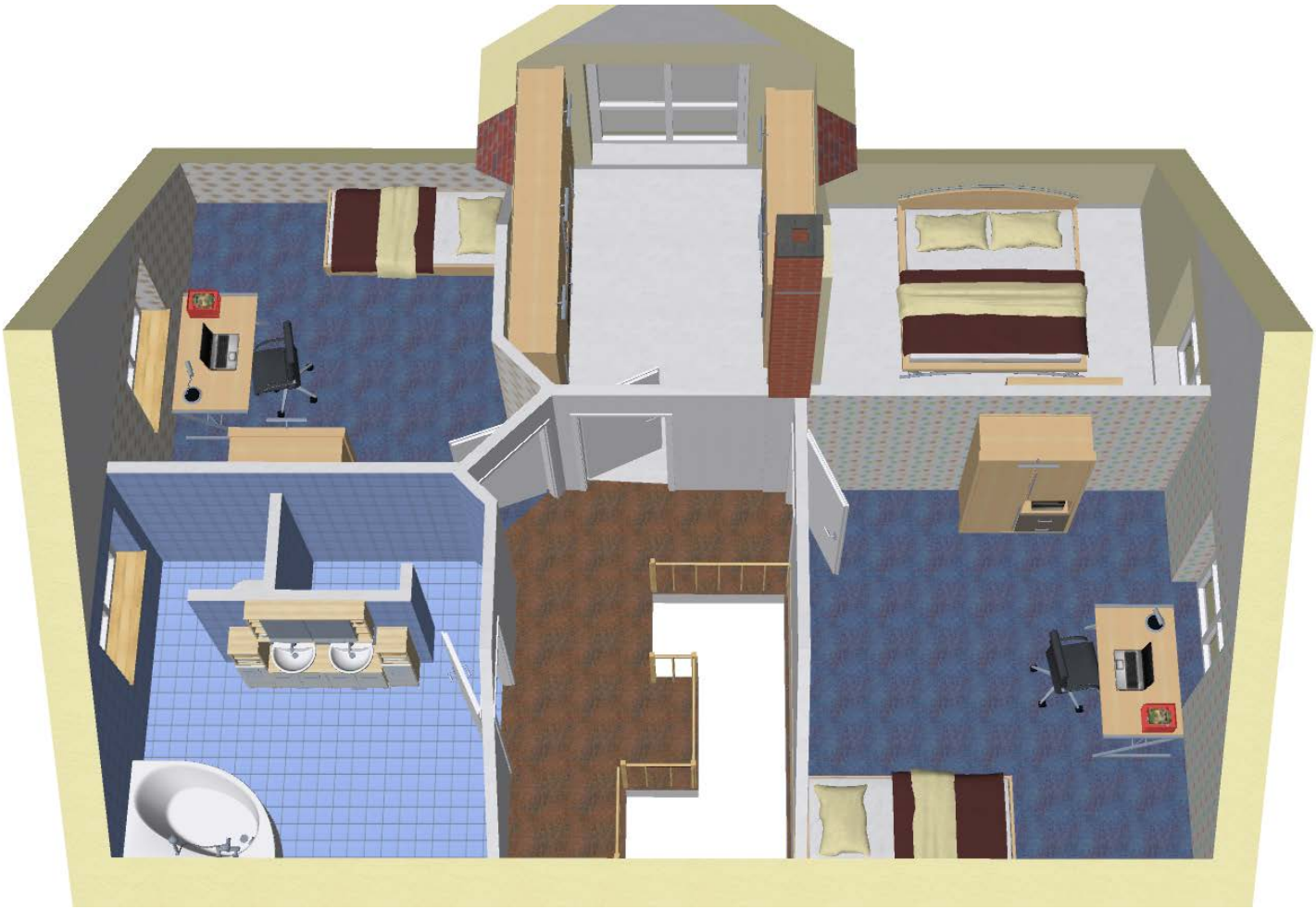

Rübke
BAUUNTERNEHMEN
W. Rübke, Bauunternehmen, Wernher- v.- Braun- Str.14, 29664 Walsrode,
Tel: 05161/98790, Fax: 05161/987920 Mail: info@ruebke-bau.de

Ihr Partner für alle Bauvorhaben ….

- Maurer- und Betonarbeiten
- Schlüsselfertige Ein- und Mehrfamilienhäuser
- Gewerbliche Bauvorhaben aller Art
- Umbau, Modernisierung, Sanierung, Reparatur

…. und das können wir auch für Sie tun.

- Gebäudeenergieberatungen
- Bewertungen von Immobilien
- Schadstoffanalysen in Wohngebäuden
- Baubiologische Beratungen
- Luftdichtheitsprüfungen (Blower- Door- Tests)
- Vermittlung von Baugrundstücken

Ihr schneller Draht zum guten Service: 05161 - 98790

Rübke
BAUUNTERNEHMEN

W. Rübke, Bauunternehmen, Wernher- v.- Braun- Str.14, 29664 Walsrode,
Tel: 05161/98790, Fax: 05161/987920 www.ruebke-bau.de